

COMUNE DI DOMODOSSOLA

COM

TAV. P2b

TORRENTE MELEZZO

SUPERSTR

COMUNE DI TRONTANO

CASE PRUSSIANE

CASONE BARTOLA

TORRENTE MELEZZO

Casa Omb

STAZIONE

COMUN

TAV. P2d

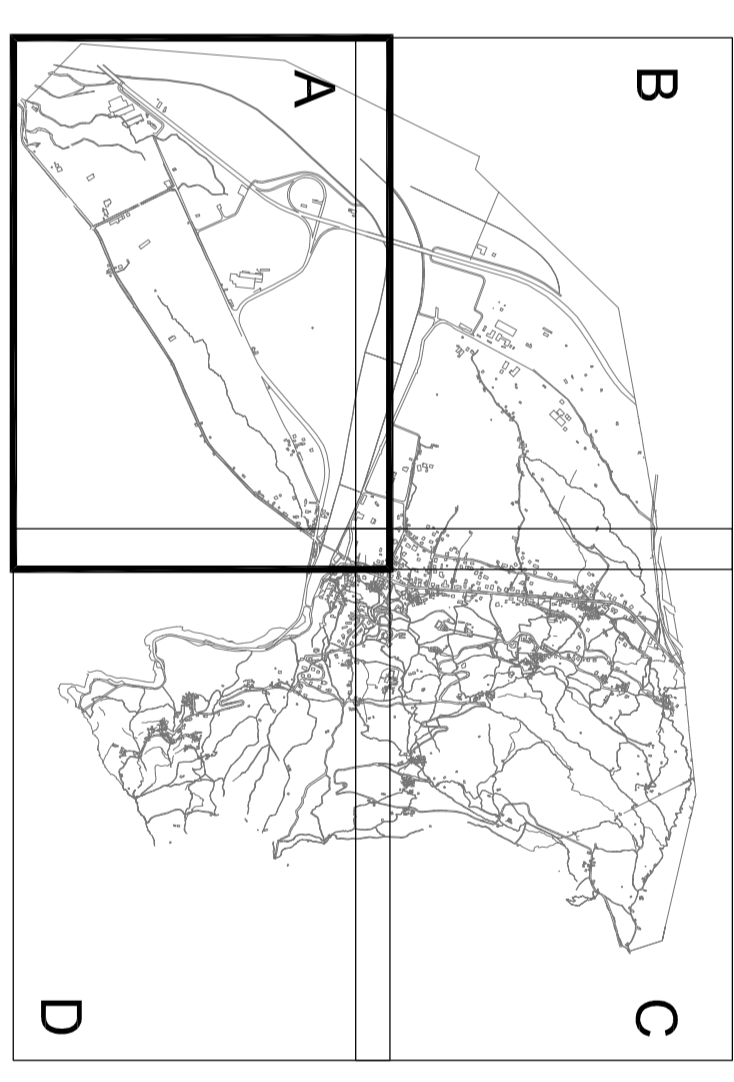

	Elettrdotto
	Metanodotto
	Ferrovia
	Fasce di ispetto
	Corsi d'acqua
	Ferrovia
	Viabilità
	Metanodotto
	Cimiteriale
	ZPS

**REGIONE PIEMONTE**  
 Provincia del Verbano Cusio Ossola  
 Comunità Montana della valle Ossola  
 a.s.l. n. 14

**COMUNE DI MASERA**  
**PIANO REGOLATORE**  
**GENERALE COMUNALE**  
 Legge 10 del 28.01.1977  
 Legge regionale n. 56 del 5.12.1977 e s.m.l.  
**VARIANTE STRUTTURALE 2006**

Con le modifiche "ex-officio" di cui alla D.G.R. 31 ottobre 2012, n° 144839

**VINCOLI SUL TERRITORIO**

**VC2a**

Scala 1:2.000

1 Progettazione

Architetti Luigi Basso e Maria Giovanna  
 Via...  
 Tel./Fax: 0324/252343 Fax: 0324/252343

Aggiornamento cartografico del dicembre 2005